Уроки Доброты

3 декабря в Международный день инвалидов у нас в школе прошли Уроки Доброты «**Что мы можем сделать, чтобы мир стал лучше?»**

Каждому из нас хочется жить полной жизнью, общаться с друзьями и узнавать новое, и у каждого из нас есть свои особенности. Одни носят очки с толстыми линзами, другие слуховой аппарат или используют вспомогательную технику для передвижения, кто-то специальные книги для чтения или принимает определенные медицинские препараты. Но всем нам для общения и совместной деятельности требуется соблюдение некоторых правил. В споре рождается истина, поэтому в классах прошли дискуссии, социальные тренинги, групповые обсуждения, по окончанию каждый участник поделился результатами общей работы, собственным мнением и информацией к размышлению.

В каждом классе этот урок прошел по особенному, но все ребята пришли к общему выводу: «Люди с ограниченными возможностями нуждаются в помощи и поддержке здоровых людей. Лишь доброта и участие спасут мир!!!»

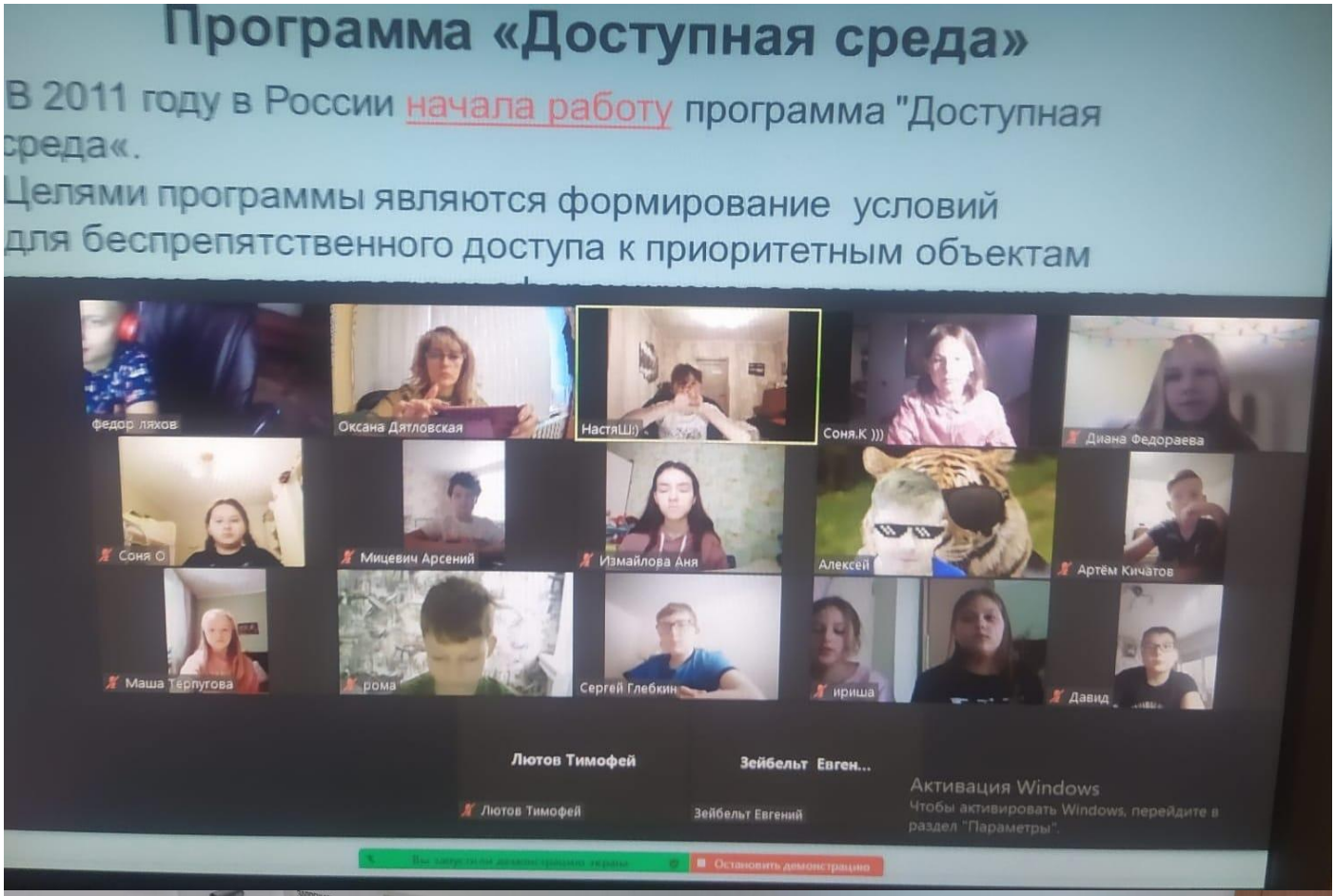
Программа «Доступная среда»
В 2011 году в России начала работу программа "Доступная среда«.
Целями программы являются формирование условий для беспрепятственного доступа к приоритетным объектам
Федор Ляхов
Оксана Дятловская
НастяШ;)
Соня.К)))
Диана Федораева
Соня О
Мицевич Арсений
Измайлова Аня
Алексей
Артём Кичатов
Маша Терпугова
рома
Сергей Глебкин
ириша
Давид
Лютов Тимофей
Зейбельт Евген...
Лютов Тимофей
Зейбельт Евгений
Активация Windows
Чтобы активировать Windows, перейдите в раздел "Параметры".
Остановить демонстрацию

ВЕДЕТСЯ ВИДЕОНАБЛЮДЕНИЕ!
ЗАПРЕЩАЕТСЯ ПОЛЬЗОВАТЬСЯ МОБИЛЬНЫМИ ТЕЛЕФОНАМИ

ВНИМАНИЕ!
ВЕДЕТСЯ ВИДЕОНАБЛЮДЕНИЕ!
ЗАПРЕЩАЕТСЯ ПОЛЬЗОВАТЬСЯ МОБИЛЬНЫМИ ТЕЛЕФОНАМИ

3 декабря
Международный день
инвалида.
РАВНЫЕ
ВОЗМОЖНОСТИ
Помогить мне выйти
МИР!

АЛФАВИТ
яблоко
капуста
Родина
Москва
народ
ГЛАСНЫЕ
АОУЫЭЙИ
ЯЁЮИЕ
План работы

КЛАССНЫЙ
УГОЛОК

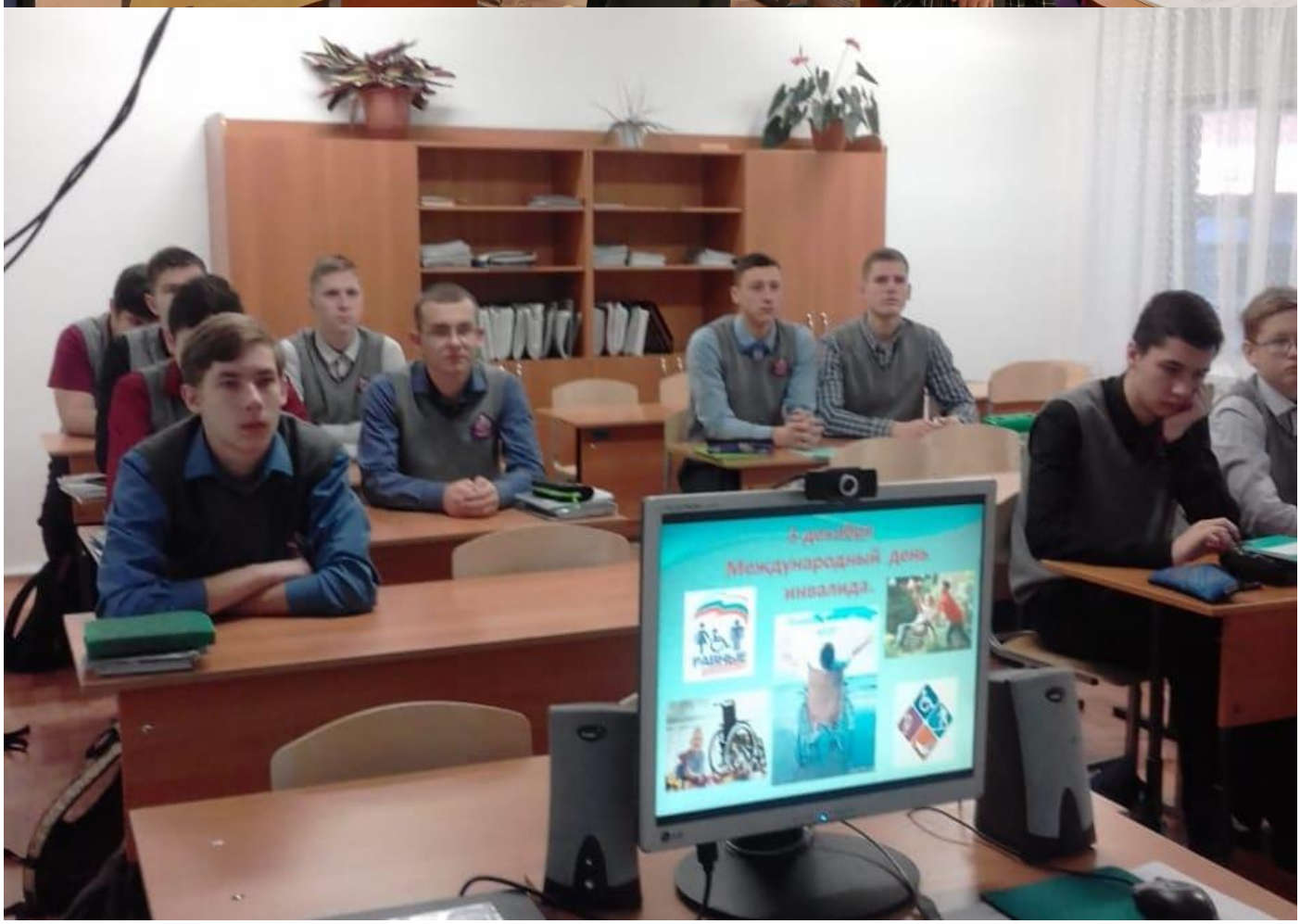
3 декабря
Международный день
инвалида.